

CANYCOM

PARTS LIST

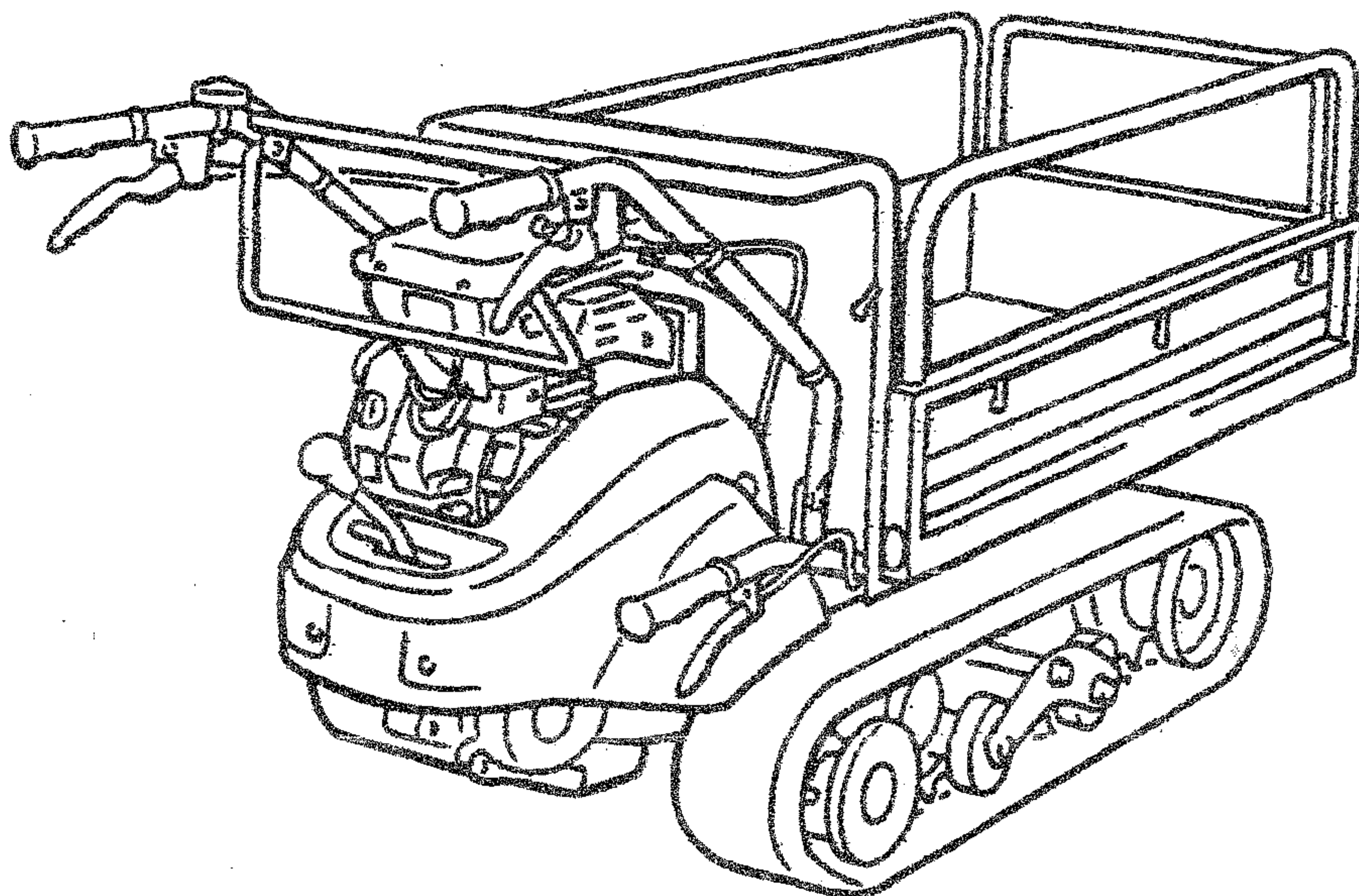

CANYCOM MODEL BP419

BP419 PARTS MANUAL CONTENTS

ENGINE	-----	1
ELECTRIC	-----	2
FRAME	-----	3
HANDLE	-----	4
COVER	-----	5
FENDER	-----	6
TRANSMISSION	-----	7
ROLLER	-----	8
IDLER	-----	9
POWER LINE	-----	10
SIDE CLUTCH	-----	11
CLUTCH & BRAKE	-----	12
GEAR SHIFT	-----	13
BOX (Plastic Sliding Panel)	-----	14
BOX (Steel Sliding Panel)	-----	15
BOX (Bucket Style)	-----	16
BED LOCKING DEVICE	-----	17
DECALS (Bucket Style)	-----	18
DECALS (Sliding Panel Style)	-----	19

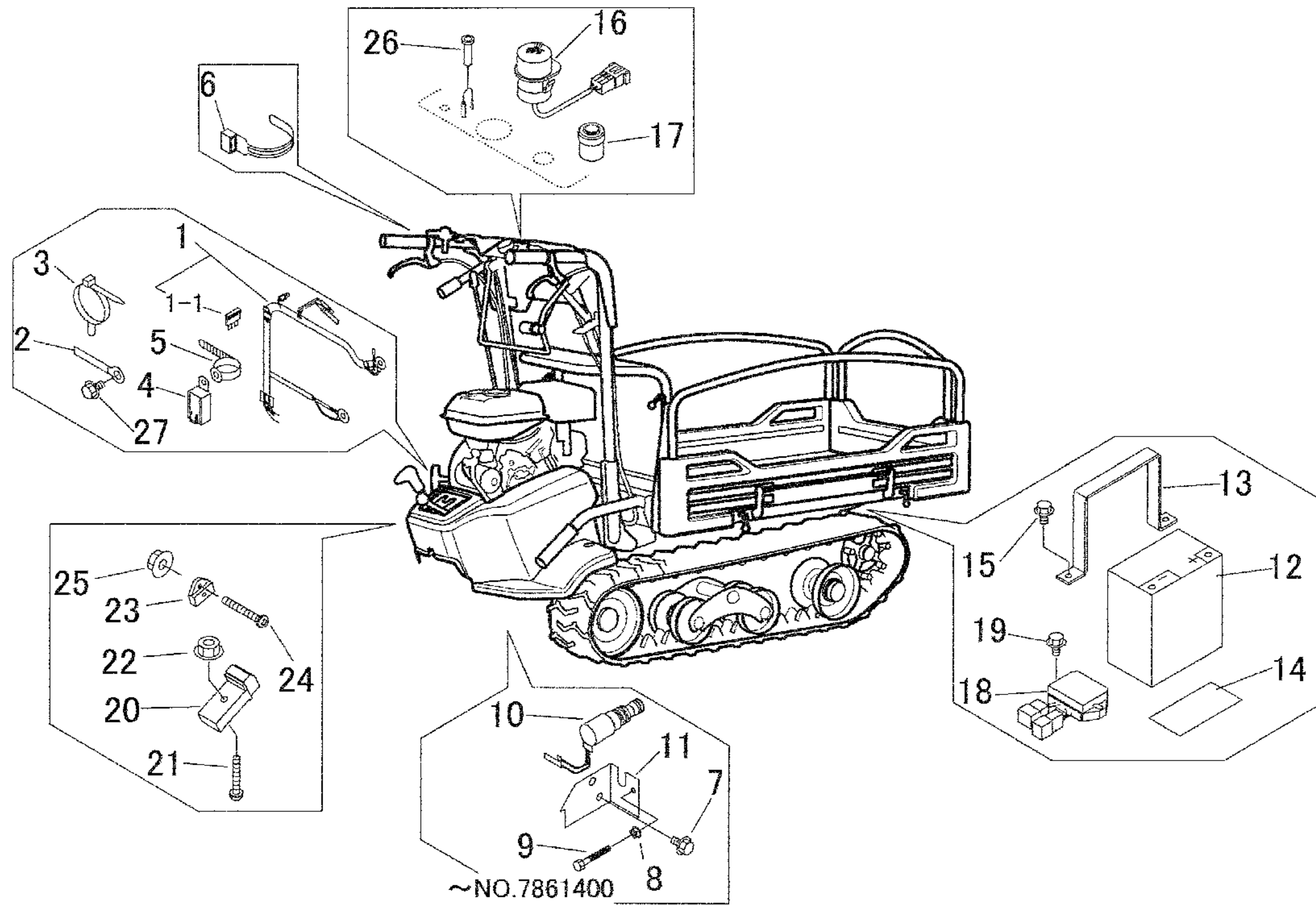

見出	部品番号	部品名称		個数	型 寸	互換性	適用号機	備考
NO.	PART NO.	PART NAME		Q'ty	DESCRIPTION	R/P	FROM ~ UP TO SERIAL NO.	REMARKS
1	3572 0209 000	ハーネス	HARNESS	1				
1-1	0980 1001 504	ヒューズ	FUSE	1	15A(青)			
2	0050 2108 083	クランプ	CLAMP	3	L80			
3	3715 0425 000	バンド	BAND	3	5118			
4	3714 0491 000	リレー	RELAY	1				
5	3712 0315 000	クリップ	CLIP	1				
6	3513 3131 000	プラスチックバンド	BAND	4				
7	K110 0108 016	Fボルト	BOLT	2	M8 × 16(4T)	A	~NO.7861400	
8	F300 0106 000	Fナット	NUT	1	M6	A	~NO.7861400	
9	A100 0106 045	ボルト	BOLT	1	M6 × 45	A	~NO.7861400	
10	3566 0211 000	スイッチ	SWITCH	1		A	~NO.7861400	
11	3572 0212 000	ブラケット	BRACKET	1		A	~NO.7861400	
12	3571 0207 000	バッテリー	BATTERY	1	YTX5L-BS-GY1C			
13	3572 0204 000	プレート	PLATE	1				
14	3524 0303 000	ゴム	RUBBER	1				
15	K700 0106 016	Fボルト	BOLT	2	M6 × 16(7T)			
16	3569 0206 000	スイッチ	SWITCH	1				
17	3563 0217 000	スイッチ	SWITCH	1	01717C-00-00			
18	3571 0209 001	レギュレータ	REGULATOR	1	2A10412K			
19	K700 0106 020	Fボルト	BOLT	2	M6 × 20(7T)			
20	3572 0208 000	スイッチ	SWITCH	1	V18509A-0100			
21	H242 0105 020	ナベセムスB	SCREW	1	M5X20			
22	F300 0105 001	Fナット	NUT	1	M5			
23	3572 0207 000	マグネット	MAGNET	1	V185090-0200			
24	A242 0104 012	ナベコネジ	SCREW	1	M4 × 12			
25	F300 0104 001	Fナット	NUT	1	M4			
26	3724 0457 000	ランプ	LAMP	1	V338200-0000			

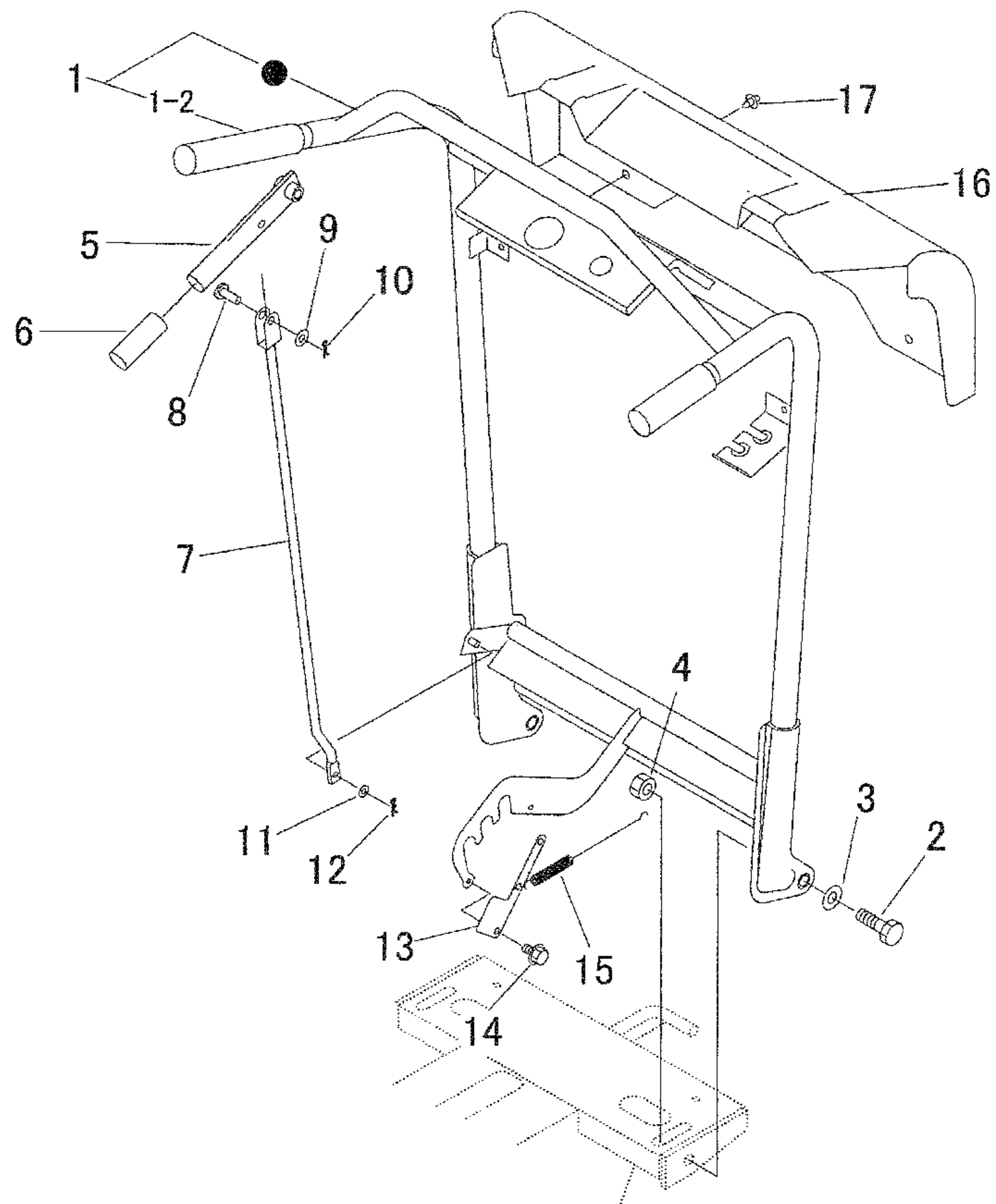

見出 NO.	部品番号 PART NO.	部品名称 PART NAME	個数 Q'ty	型 寸 DESCRIPTION	互 換 性 R/P	適 用 号 機 FROM ~ UP TO SERIAL NO.	備 考 REMARKS
1	3572 1151 100	ハンドルAssy	1				
1-2	3572 1125 000	グリップ	2				
2	A114 0112 040	ボルト	2	M12×40			
3	0350 0151 226	PW	2	12×26×2.3			
4	A301 0112 003	ナット	2	M12			
5	3572 1126 000	レバー	1				
6	3572 1128 000	グリップ	1				
7	3572 1179 000	ロッド	1				
8	0562 0108 022	ヒラアタマピン	1	φ8×22			
9	0350 0140 818	PW	1	8×18×1.6			
10	0523 0108 000	スナップピン	1	8			
11	0350 0130 613	PW	1	6×13×1.0			
12	0523 0106 000	スナップピン	1	6			
13	3573 1133 000	プレート	1				
14	K700 0106 016	Fボルト	2	M6×16(7T)			
15	3625 4401 000	バネ	1	#74			
16	3572 1185 000	カバー	1				
17	3718 1433 000	プッシュリベット	4				

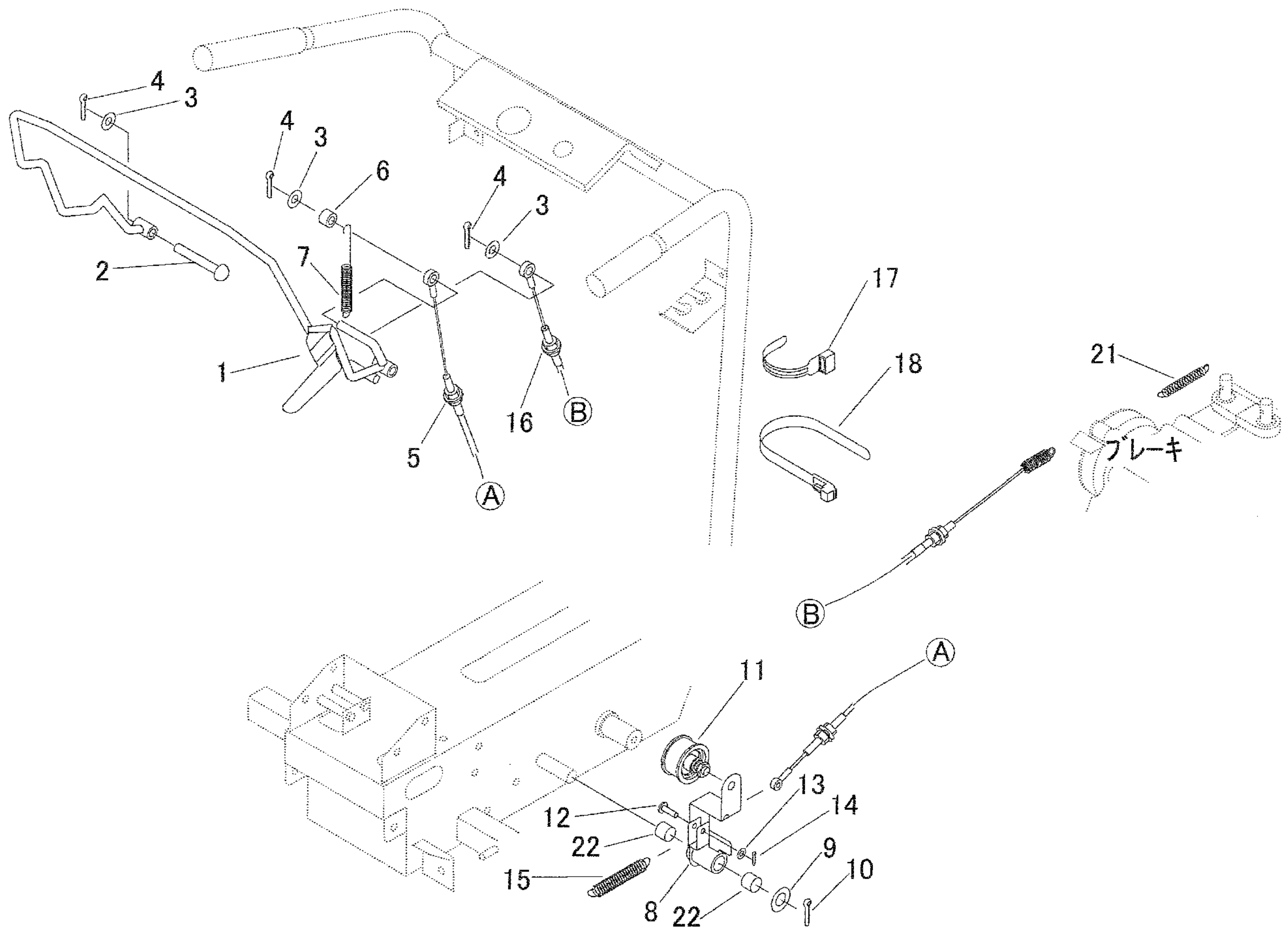

見出 NO.	部品番号 PART NO.	部品名称 PART NAME	個数 Q'ty	型 寸 DESCRIPTION	互 換 性 R/P	適 用 号 機 FROM ~ UP TO SERIAL NO.	備 考 REMARKS
1	3572 3151 000	レバー LEVER	1				
2	0560 0110 070	ホイルチューブピン PIN	1	φ10×70			
3	0350 0141 022	PW WASHER	3	10×22×1.6			
4	0520 0125 025	ワリピン PIN SPLIT	3	2.5×25			
5	3572 3161 000	ワイヤー WIRE	1				クラッチ
6	3513 3109 000	カラー PIPE	1				
7	3572 3163 000	スプリング SPRING	1				
8	3572 3115 000	テンションアーム TENSION ARM	1				
9	0350 0161 630	PW WASHER	1	16×30×3.0			
10	0520 0132 032	ワリピン PIN SPLIT	1	3.2×32			
11	3535 3121 000	テンションプーリ PULLEY	1				
12	0562 0106 021	ヒラアタマピン PIN	1	φ6×21			
13	0350 0130 613	PW WASHER	1	6×13×1.0			
14	0520 0120 012	ワリピン PIN SPLIT	1	2.0×12			
15	5201 3209 000	スプリング SPRING	1				
16	3572 3168 000	ワイヤー WIRE	1				ブレーキ
17	3513 3131 000	プラスチックバンド BAND	1				
18	3637 0254 000	プラスチックバンド BAND	1				
21	5201 3608 000	ハネ SPRING	1	#92			
22	0796 0161 815	DUブッシュ BUSH	2	16×18×15			

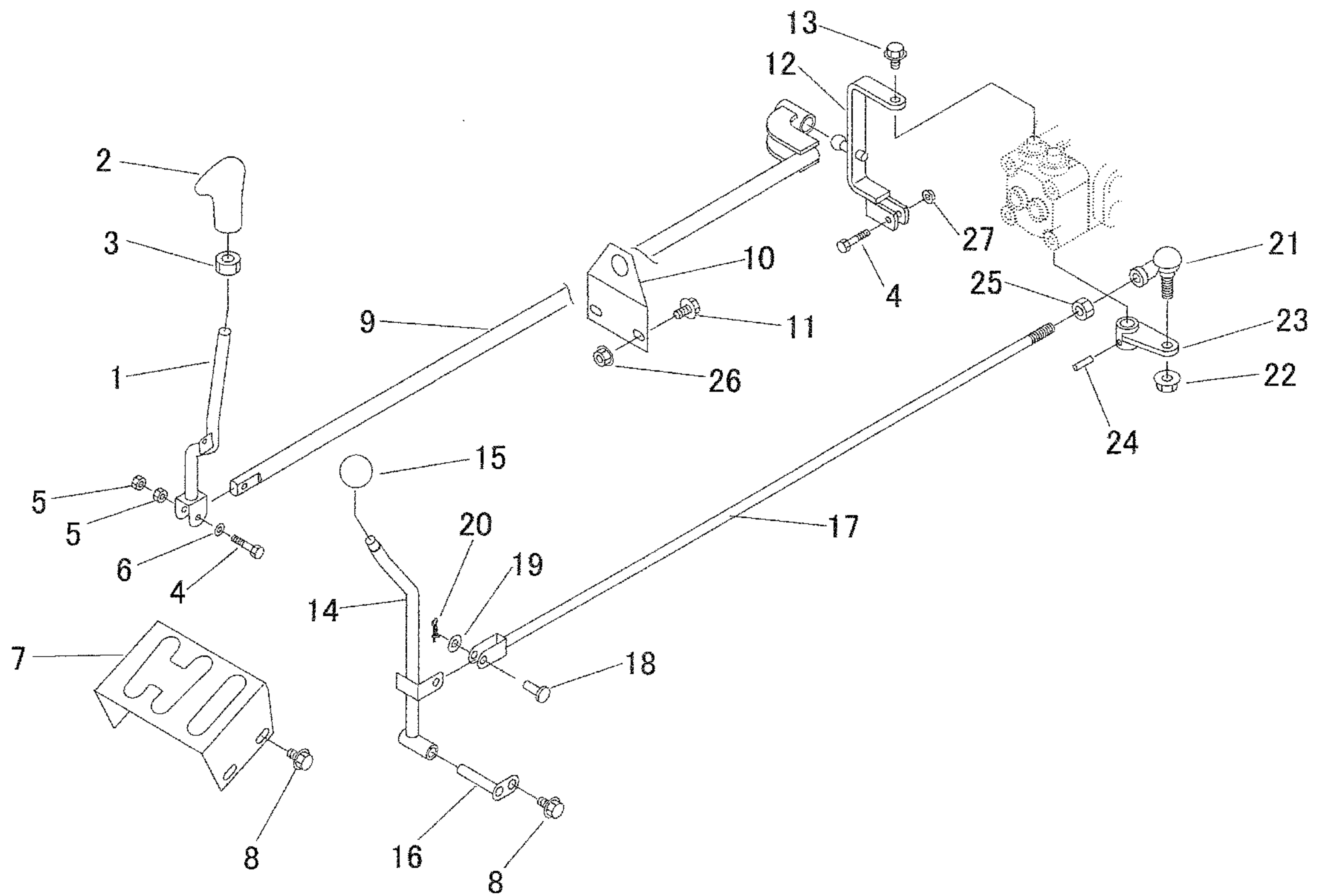

見出 NO.	部品番号 PART NO.	部品名称 PART NAME	個数 Q'ty	型 寸 DESCRIPTION	互 換 性 R/P	適 用 号 機 FROM ~ UP TO SERIAL NO.	備 考 REMARKS
1	3572 3201 000	レバー	1				
2	3572 3203 000	グリップ	1				
3	A303 0112 003	ナット	1	M12×1.25			
4	K804 0106 030	Fボルト	2	M6×30			
5	A300 0106 001	ナット	2	M6			
6	0350 0140 618	PW	1	6×18×1.6			
7	3572 3204 000	プレート	1				
8	K110 0108 016	Fボルト	4	M8×16(4T)			
9	3572 3211 000	チェンジロッド	1				
10	3572 3217 000	プレート	1				
11	K710 0108 020	Fボルト	2	M8×20(7T)			
12	3572 3221 000	ブラケット	1				
13	K710 0608 016	Fボルト	1	M8×16(7T)			
14	3572 3225 000	レバー	1				
15	3572 3229 000	グリップ	1				
16	3572 3231 000	ピン	1				
17	3572 3235 000	ボルト	1				
18	0562 0108 022	ヒラアタマピン	1	φ8×22			
19	0350 0140 818	PW	1	8×18×1.6			
20	0523 0108 000	スナップピン	1	8			
21	3627 3318 100	リンクボール	1				
22	F301 0110 000	Fナット	1	M10			
23	3572 3238 000	アーム	1				
24	0550 0006 022	スプリングピン	1	6×22			
25	A301 0110 003	ナット	1	M10			
26	F301 0108 000	Fナット	2	M8			
27	F300 0106 000	Fナット	1	M6			

WAGON set (PLASTIC SLIDING PANEL)

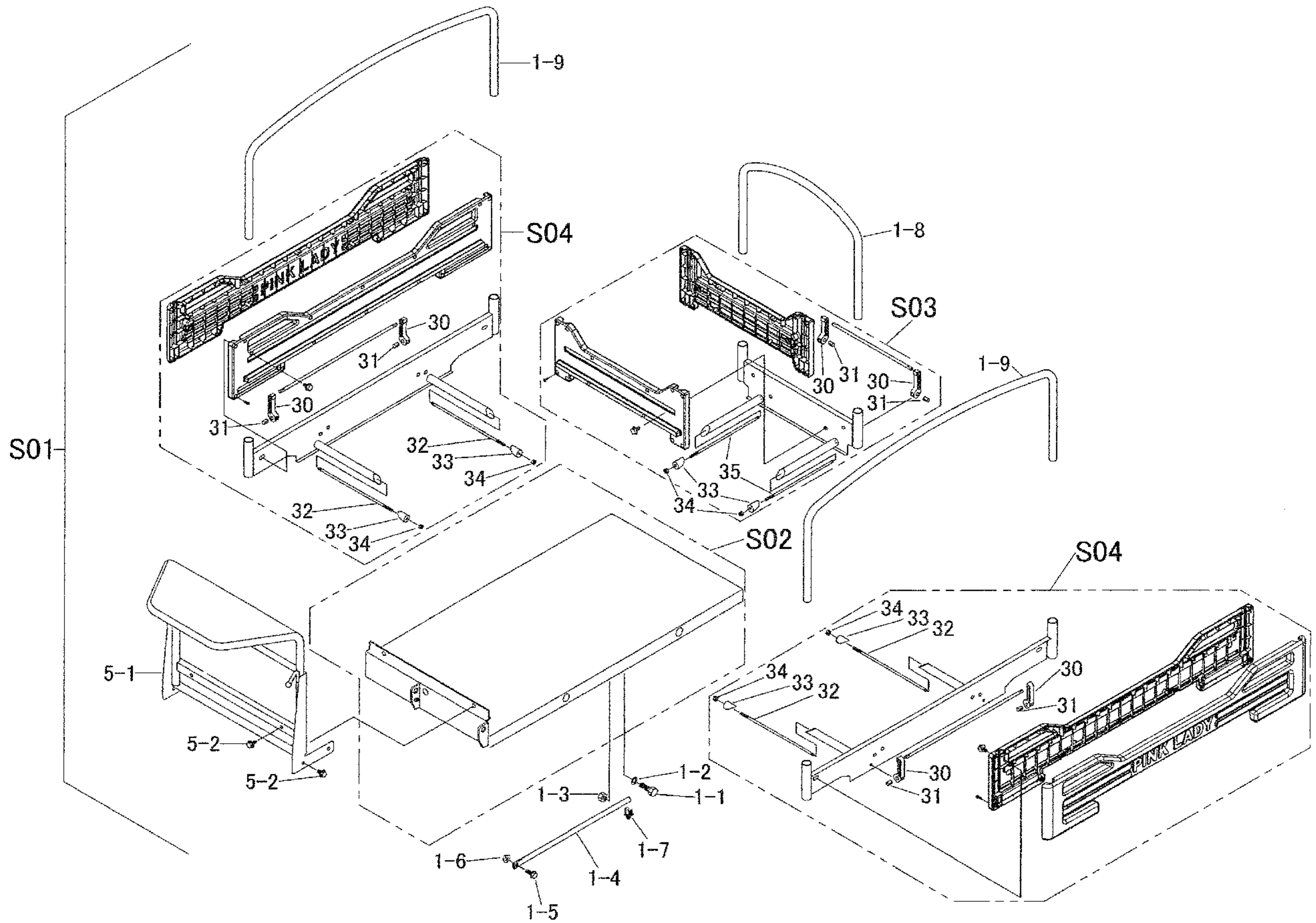

見出 NO.	部品番号 PART NO.	部品名称 PART NAME	個数 Q'ty	型 寸 DESCRIPTION	互 換 性 R/P	適 用 号 機 FROM ~ UP TO SERIAL NO.	備 考 REMARKS
S01	3572 9903 000	ワゴンセット	1	WAGON set			
1-1	A050 0112 040	ホルト7T	2	BOLT M12×40			
1-2	0350 0151 222	PW	2	WASHER 12×22×2.3			
1-3	A301 0112 001	ナット	2	NUT M12			
1-4	3572 4011 000	ロッド	1	ROD			
1-5	K710 0108 025	Fホルト	1	BOLT M8×25(7T)			
1-6	A301 0108 001	ナット	1	NUT M8			
1-7	3572 4013 000	クリップ	1	CLIP			
1-8	3572 4228 000	パイプ	1	PIPE			
1-9	3572 4321 000	パイプ	2	PIPE			
S02	3572 410A 000	ニダイフレームクミタ	1	FRAME set		~NO.7861160	PLASTIC
S02	3575 415A 000	ニダイフレームクミタ	1	FRAME set	A	NO.7861161~	STEEL
S03	3569 420A 000	ホジョフレームクミタ	1	FRONT PANEL set			
S04	3569 430A 000	サイドフレームクミタ	2	SIDE PANEL set			
5-1	3572 4401 000	パネル	1	PANEL			
5-2	K110 0108 016	Fホルト	6	BOLT M8×16(4T)			
30	3569 4221 000	アーム	6	ARM			(補修用)
31	3566 4213 000	ピン	6	PIN			(補修用)
32	3569 4308 000	ホルト	4	BOLT			(補修用)
33	3569 4222 000	ピン	6	PIN			(補修用)
34	A350 0106 002	Uナット	6	NUT M6			(補修用)
35	3569 4215 001	ホルト	2	BOLT			(補修用)

WAGON set (STEEL SLIDING PANEL)

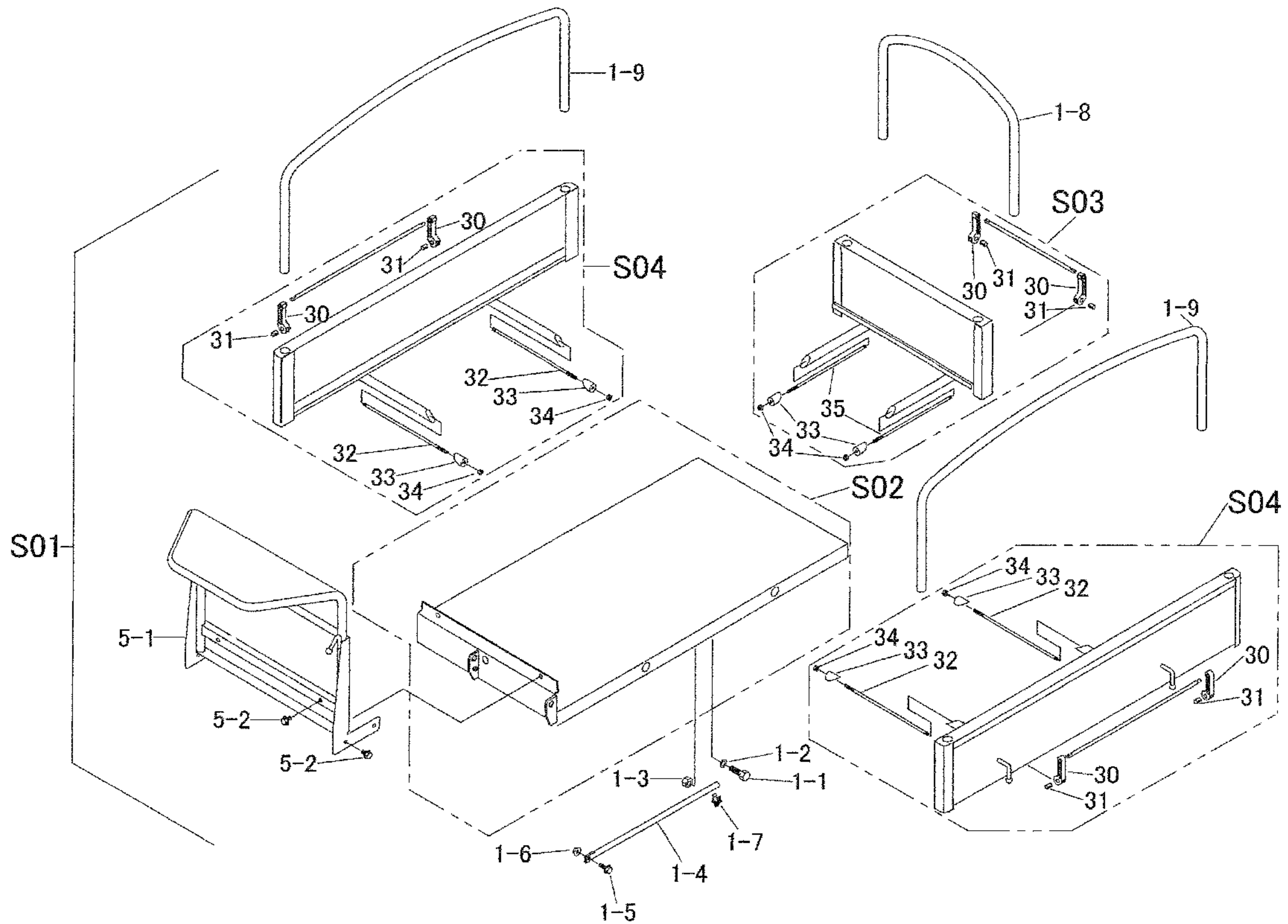

見出 NO.	部品番号 PART NO.	部品名称 PART NAME	個数 Q'ty	型 寸 DESCRIPTION	互換性 R/P	適用号機 FROM ~ UP TO SERIAL NO.	備 考 REMARKS
S01	3572 9904 000	ワゴンセット	1	WAGON set			
1-1	A050 0112 040	ボルト7T	2	M12×40			
1-2	0350 0151 222	PW	2	12×22×2.3			
1-3	A301 0112 001	ナット	2	M12			
1-4	3572 4011 000	ロッド	1				
1-5	K710 0108 025	Fボルト	1	M8×25(7T)			
1-6	A301 0108 001	ナット	1	M8			
1-7	3572 4013 000	クリップ	1				
1-8	3572 4228 000	パイプ	1				
1-9	3572 4321 000	パイプ	2				
S02	3575 415A 000	ニダiframeクミタテ	1	FRAME set			STEEL
S03	3573 460A 000	ホジoframeクミタテ	1	FRONT PANEL set			
S04	3573 465A 000	サイドframeクミタテ	2	SIDE PANEL set			
5-1	3572 4401 000	パネル	1	PANEL			
5-2	K110 0108 016	Fボルト	6	M8×16(4T)			
30	3569 4221 000	アーム	6	ARM			(補修用)
31	3566 4213 000	ピン	6	PIN			(補修用)
32	3569 4308 000	ボルト	4	BOLT			(補修用)
33	3569 4222 000	ピン	6	PIN			(補修用)
34	A350 0106 002	Uナット	6	M6			(補修用)
35	3569 4215 001	ボルト	2	BOLT			(補修用)

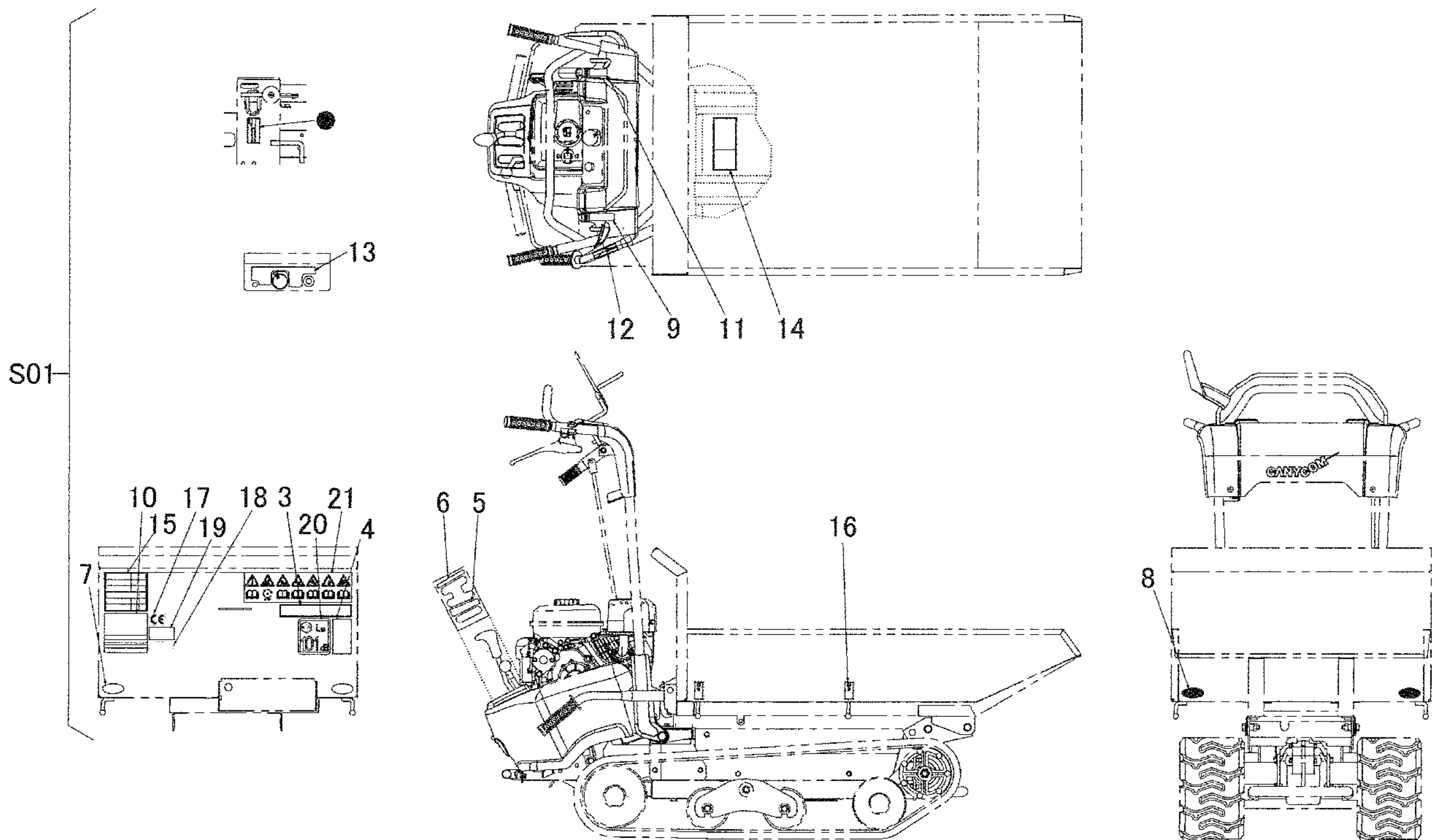

見出	部品番号	部品名称	個数	型 寸	互換性	適用号機	備考
NO.	PART NO.	PART NAME	Q'ty	DESCRIPTION	R/P	FROM ~ UP TO SERIAL NO.	REMARKS
S01	3573 605E 000	マークセット	1				
3	3573 6053 000	マーク	1				
4	3544 6507 000	ハンソクチュウイ	1				
5	3572 6056 000	マーク	1				
6	3572 6007 000	マーク	1				
7	3531 5017 000	ハンジャキョウ	2	赤		~NO.7861312	
7	3570 5026 000	ハンジャキョウ	2	白	A	NO.7861313~	
8	3531 5018 000	ハンジャキョウ	2	黄		~NO.7861312	
8	3570 5026 000	ハンジャキョウ	2	白	A	NO.7861313~	
9	3572 6061 000	マーク	1				
10	3572 6063 000	マーク	1				
11	3572 6065 000	マーク	1				
12	3569 6011 000	マーク	1				
13	3572 6069 000	マーク	1				
14	3572 6072 000	マーク	1				
15	3572 6075 000	マーク	1				
16	3569 6014 000	マーク	4				
17	3654 6023 000	CEマーク	1				
18	3654 6025 000	ジュウシヨ	1				
19	3526 5534 001	マーク	1				
20	3550 6519 000	マーク	1				
21	3574 6067 000	マーク	1				

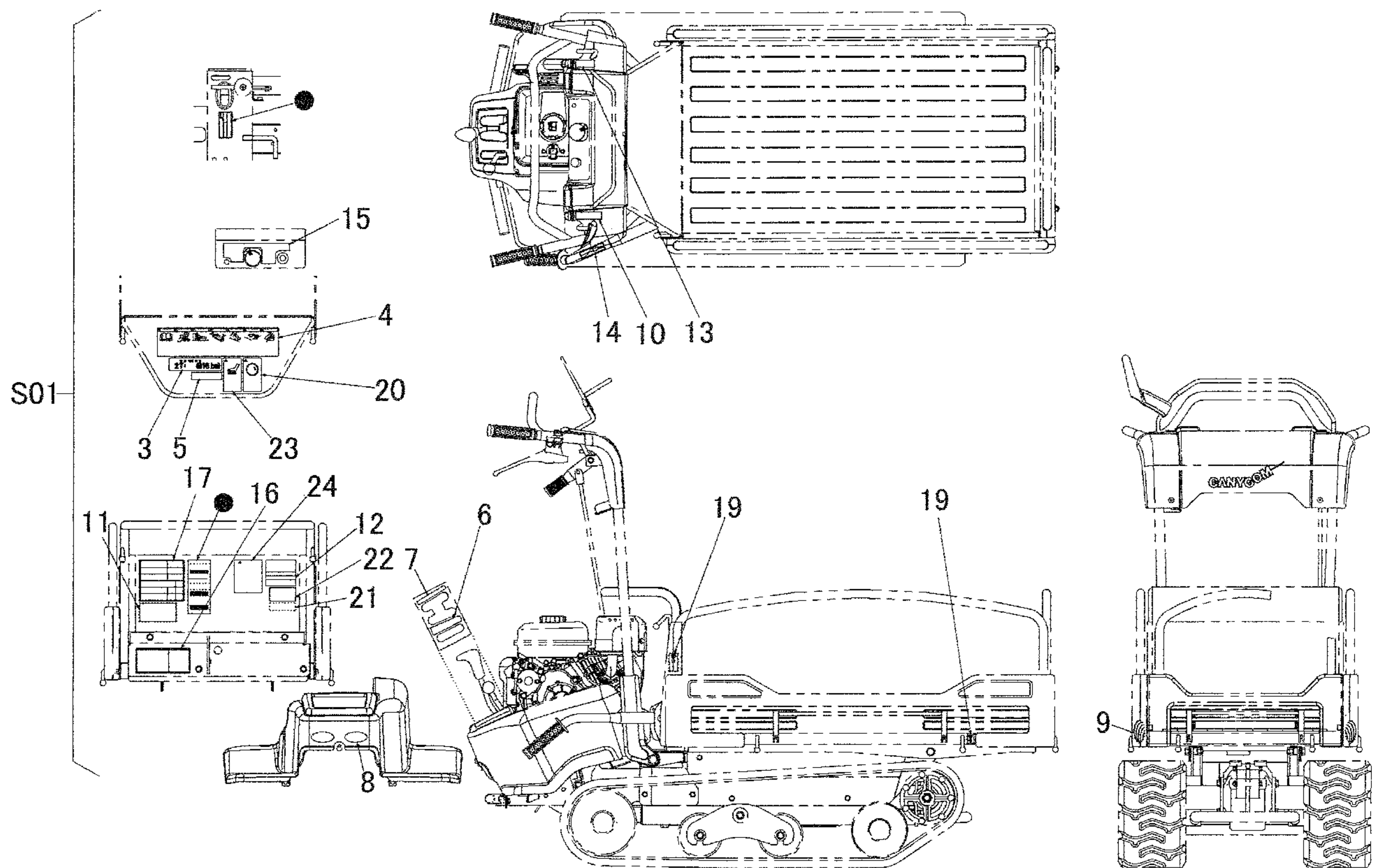

見出	部品番号	部品名称	個数	型 寸	互 換 性	適用号機	備 考
NO.	PART NO.	PART NAME	Q'ty	DESCRIPTION	R/P	FROM ~ UP TO SERIAL NO.	REMARKS
S01	3573 605G 000	マークセット	1				
3	3573 6054 000	マーク	1				
4	3573 6061 000	マーク	1				
5	3573 6062 000	マーク	1				
6	3572 6056 000	マーク	1				
7	3572 6007 000	マーク	1				
8	3531 5017 000	ハンジャキョウ	2	赤		~NO.7861312	
8	3570 5026 000	ハンジャキョウ	2	白	A	NO.7861313~	
9	3531 5018 000	ハンジャキョウ	2	黄		~NO.7861312	
9	3570 5026 000	ハンジャキョウ	2	白	A	NO.7861313~	
10	3572 6061 000	マーク	1				
11	3513 5059 000	CAUTION	1				
12	3573 6063 000	マーク	1				
13	3572 6065 000	マーク	1				
14	3569 6011 000	マーク	1				
15	3572 6069 000	マーク	1				
16	3572 6072 000	マーク	1				
17	3572 6073 000	マーク	1				
19	3569 6014 000	マーク	4				
20	3677 5042 001	マーク	1				
21	3654 6025 000	ジュウシヨ	1				
22	3526 5534 001	マーク	1				
23	3677 5043 001	マーク	1				
24	3570 5028 002	マーク	1				